Creation 30/40/55/70

The Reference in Tiles & Planks

Gerflor®

Create without limits

Creation: Aquinoah Nature - Luna Cobalt
Mural Revela: Concrete Cream

Creation LVT Designbeläge

85 Farben

12 Formate

100% inspirierend

Eine Kollektion, gestaltet für die neuen Trends der Inneneinrichtung - **Farbtöne und Holzmaserungen erzeugen eine perfekte Harmonie.**

Extra natürliches Aussehen

Alle Dekore sind von natürlichen Materialien inspiriert - mit authentischen sowie ultra-realistischen Oberflächen.

Mehr Komfort

Reduzierte Trittschallgeräusche, verbesserte Isolierung und ein angenehmes Begehgefühl sind garantiert.

Harmonie vom Boden bis zur Wand

Die Kombination von Creation und den Mural Revela Wandbelägen bieten unzählige Möglichkeiten für ein perfektes Ambiente.

Eine Kollektion für jede Anforderung

Für jede Anwendung und jede Beanspruchung - im Neubau oder bei Renovierungen, mit oder ohne Akustik.

Creation: Bloom Uni Cream - Mural Revela: Concrete Cream

From **floor** to **floor**

Durch die mühelose Kombination unserer Designwelten und Produkte lassen sich harmonische Räume schaffen, die perfekt aufeinander abgestimmt sind.

Versailles Honey

+

White Marble

Versailles Honey / White Marble

Vielseitig kombinierbar...

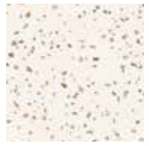

Confetti Cobalt

Urban Street Cobalt

+

Aquinoah Brown

Luna Cobalt

Luna Amber

Tamo Cream

+

Urban Street Amber

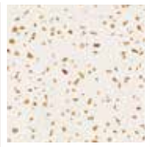

Confetti Amber

Resin Marble

Urban Street Light

+

Backyard Light Beige

Linear Wood Clear

From **floor** to **wall**

Unsere Boden- und Wandbeläge fügen sich nahtlos ineinander und schaffen ein unvergleichliches Ambiente mit Wohlfühlgarantie.

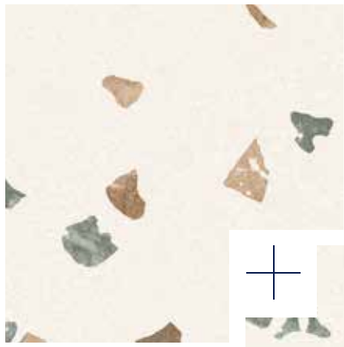

Creation Flooring
Confetti Cobalt

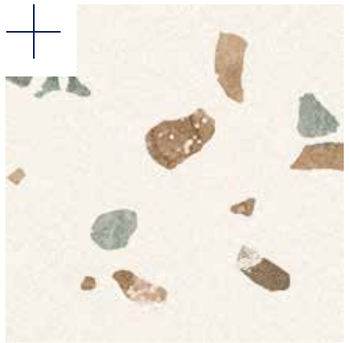

Revela Wall
Terrazzo Cobalt

7 passende Designs Creation und Mural Revela

Creation
1743 White Marble
Mural Revela
Marmor White

Creation
1599 Bloom Uni Clear
Mural Revela
Concrete Clear

Creation
1742 Sahara Noir
Mural Revela
Marbre Noir Gloss

Creation
1701 Linear Wood Clear
Mural Revela
Wood Clear

Creation
1600 Bloom Uni Cream
Mural Revela
Concrete Cream

Creation
1729 Paradiso Bone
Mural Revela
Travertine Bone

Creation
1745 Confetti Cobalt
Mural Revela
Terrazzo Cobalt

Creation: Confetti Cobalt
Mural Revela: Terrazzo Cobalt

Vielseitig kombinierbar...

Marmor White

Aquinoah Blond

Terrazzo Cobalt

Urban Street Cobalt

Concrete Clear

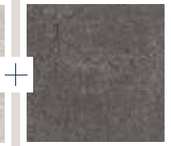

Bloom Uni Dark

...

Die komplette Mural Revela Kollektion finden Sie auf gerflor.de

Scandinavian Oak

Tamo

Ultra Realistic Embossing

Creation 30 / 40 / 55

1598 Tamo Cream

Dry Back: 30 / 40 / 55
Clic Ac: 40 / 55

1567 Tamo Clear

Dry Back: 30 / 40 / 55
Clic Ac: 40 / 55

1561 Tamo Natural

Dry Back: 30 / 40 / 55
Clic Ac: 40 / 55

1568 Tamo Light Brown

Dry Back: 30 / 40 / 55
Clic Ac: 40 / 55

 Kontraststärke des Designs: Gering Mittel

Details zu Formaten auf Seite 84

Tamo Cream

Scandinavian Oak

Bostonian Oak

Ultra Realistic Embossing

Creation 30 / 40 / 55

0853 Bostonian Oak Beige

Dry Back: 30 / 40 / 55
Clic Ac: 40 / 55

0851 Bostonian Oak Honey

Dry Back: 30 / 40 / 55
Clic Ac: 40 / 55

Bostonian Oak Honey

 Kontraststärke des Designs: Gering Mittel

Details zu Formaten auf Seite 84

Scandinavian Oak

Lounge Oak

Emboss in register

XL Plank

Creation 30 / 40 / 55 / 70

1272 Lounge Oak Beige*

Dry Back:
30 / 40 / 55 / 70
Clic: 40 / 55 / 70
Clic Ac: 40 / 55

1273 Lounge Oak Natural*

Dry Back:
30 / 40 / 55 / 70
Clic: 40 / 55 / 70
Clic Ac: 40 / 55

1271 Lounge Oak Golden*

Dry Back:
30 / 40 / 55 / 70
Clic: 40 / 55 / 70
Clic Ac: 40 / 55

1274 Lounge Oak Chestnut*

Dry Back:
30 / 40 / 55 / 70
Clic: 40 / 55 / 70
Clic Ac: 40 / 55

Kontraststärke des Designs: Gering Mittel

*Bitte beachten Sie die zum Standardprodukt abweichenden Preise.

Details zu Formaten auf Seite 84

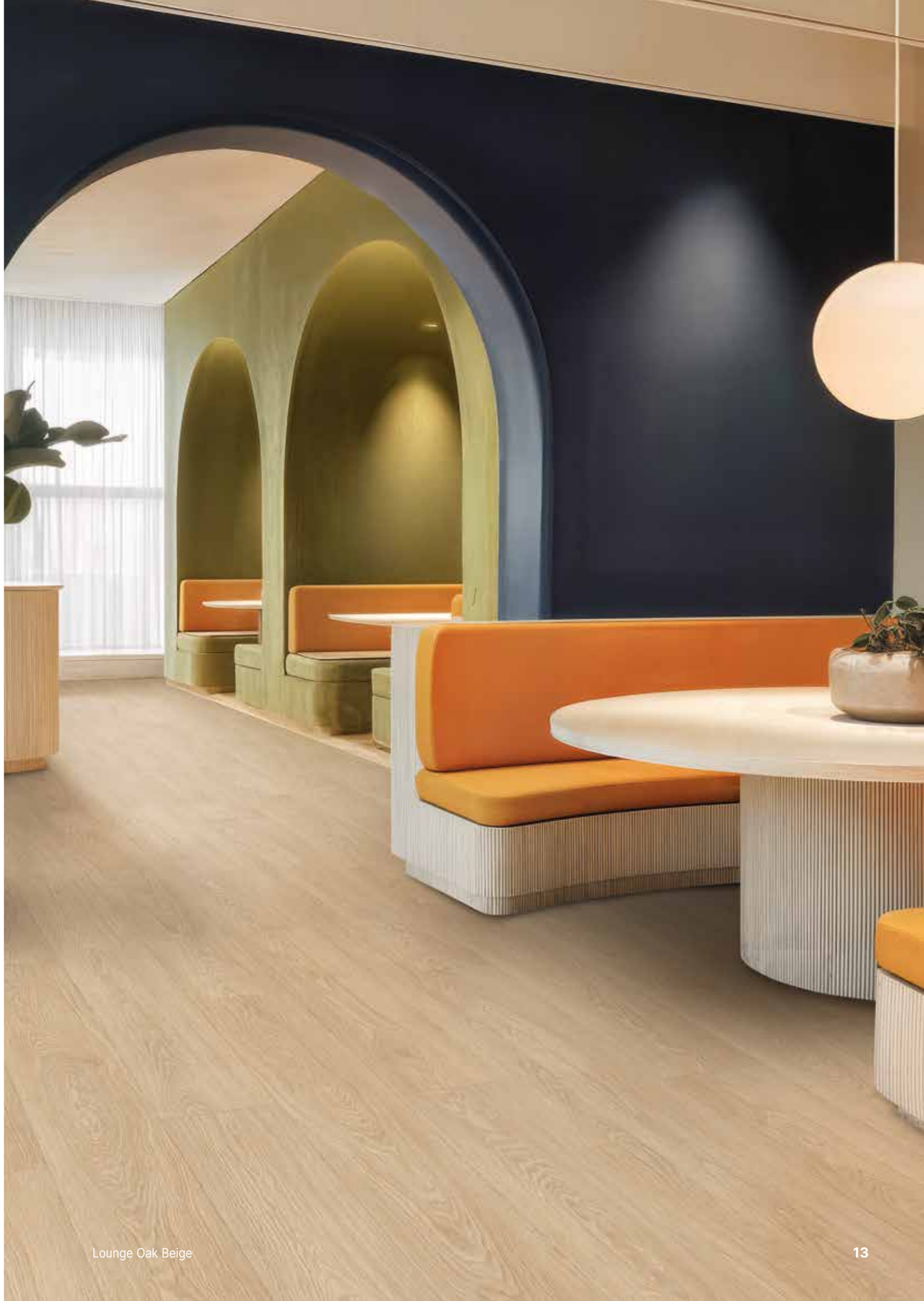

Lounge Oak Beige

Scandinavian Oak

Onka

Smart Design

Ultra Realistic Embossing

XL Plank

Creation 70

1721 Onka Greige

Dry Back: 70

1720 Onka Caramel

Dry Back: 70
Clic: 70

1056 Onka Pearl

Dry Back: 70
Clic: 70

 Kontraststärke des Designs: Gering Mittel

Smart Design von Gerflor bietet eine doppelte Designvielfalt für einen Boden, der immer einzigartig aussieht.

Details zu Formaten auf Seite 84

Onka Pearl

Natural Oak

Aquinoah

Ultra Realistic Embossing

Creation 30 / 40 / 55

1706 Aquinoah Honey

Dry Back: 30 / 55
Clic: 55
Clic Ac: 40 / 55

1704 Aquinoah Blond

Dry Back: 30 / 55
Clic: 55
Clic Ac: 40 / 55

1707 Aquinoah Nature

Dry Back: 30 / 55
Clic: 55
Clic Ac: 40 / 55

1705 Aquinoah Brown

Dry Back: 30 / 55
Clic Ac: 40 / 55

 Kontraststärke des Designs: Gering Mittel

Details zu Formaten auf Seite 84

Aquinoah Brown

Natural Oak

Quartet

Ultra Realistic Embossing

Creation 30 / 40 / 55 / 70

0545 Quartet Natural

Dry Back: 30 / 40 / 55 / 70
Dry Back Ac: 55
Clic: 40 / 55 / 70
Clic Ac: 40 / 55

1597 Quartet Dark Brown

Dry Back: 30 / 40 / 55 / 70
Dry Back Ac: 55
Clic: 40 / 55 / 70
Clic Ac: 40 / 55

0503 Quartet

Dry Back: 30 / 40 / 55 / 70
Dry Back Ac: 55
Clic: 40 / 55 / 70
Clic Ac: 40 / 55

0870 Quartet Honey

Dry Back: 30 / 40 / 55 / 70
Dry Back Ac: 55
Clic: 40 / 55 / 70
Clic Ac: 40 / 55

Details zu Formaten auf Seite 84

Quartet Dark Brown

Natural Oak

Ballerina

Ultra Realistic Embossing

Creation 30 / 40 / 55 / 70

0347 Ballerina

Dry Back: 30 / 40 / 55 / 70
Dry Back Ac: 55
Clic: 40 / 55 / 70
Clic Ac: 40 / 55

20 Kontraststärke des Designs:
Gering Mittel

Natural Oak

Twist

Ultra Realistic Embossing

Creation 30 / 40 / 55 / 70

0504 Twist

Dry Back: 30 / 40 / 55 / 70
Dry Back Ac: 55
Clic: 40 / 55 / 70
Clic Ac: 40 / 55

Details zu Formaten auf Seite 84

Natural Oak

Clifton

Ultra Realistic Embossing

Creation 70

0556 Clifton

Dry Back: 70

 Kontraststärke des Designs:

Gering Mittel

Natural Oak

Albion

Ultra Realistic Embossing

Creation 70

0577 Albion

Dry Back: 70
Clic: 70

Details zu Formaten auf Seite 84

Natural Oak

City Oak

Smart Design | Ultra Realistic Embossing | XL Plank

Creation 70

1719 City Oak Honey

Dry Back: 70

1715 City Oak Beige

Dry Back: 70
Clic: 70

1716 City Oak Brown

Dry Back: 70

1718 City Oak Grey

Dry Back: 70
Clic: 70

1717 City Oak Dark Brown

Dry Back: 70
Clic: 70

 Kontraststärke des Designs: Gering Mittel

Details zu Formaten auf Seite 84

City Oak Beige

Rustic Wood

Savage Oak

Smart Design

Creation 30 / 40 / 55

1708 Savage Oak Greige

Dry Back: 30 / 55
Clic Ac: 40 / 55

1709 Savage Oak Honey

Dry Back: 30 / 55
Clic: 55
Clic Ac: 40 / 55

1710 Savage Oak Smoked

Dry Back: 30 / 55
Clic: 55
Clic Ac: 55

 Kontraststärke des Designs: Gering Mittel

Smart Design von Gerflor bietet eine doppelte Designvielfalt für einen Boden, der immer einzigartig aussieht.

Details zu Formaten auf Seite 84

Creation: Savage oak Honey / Mural Revela: Liverpool

Rustic Wood

Cedar

Smart Design*

Ultra Realistic Embossing

XL Plank

Creation 30 / 40 / 55 / 70

1607 Cedar Natural

Dry Back:
30 / 40 / 55 / 70
Clic: 40 / 55 / 70
Clic Ac: 40 / 55

0850 Cedar Brown

Dry Back:
30 / 40 / 55 / 70
Clic: 40 / 55 / 70
Clic Ac: 40 / 55

1606 Cedar Golden

Dry Back:
30 / 40 / 55 / 70
Clic: 40 / 55 / 70
Clic Ac: 40 / 55

1605 Cedar Dark Brown

Dry Back:
30 / 40 / 55 / 70
Clic: 40 / 55 / 70
Clic Ac: 40 / 55

 Kontraststärke des Designs: Gering Mittel

Smart Design von Gerflor bietet eine doppelte Designvielfalt für einen Boden, der immer einzigartig aussieht.

Details zu Formaten auf Seite 84

*Clic & Clic Acoustic

Cedar Dark Brown

Rustic Wood

Long Board

Creation 30 / 40 / 55 / 70

0455 Long Board

Dry Back: 30 / 40 / 55 / 70
Dry Back Ac: 55
Clic: 40 / 55 / 70
Clic Ac: 40 / 55

30 Kontraststärke des Designs:
Gering Mittel

Rustic Wood

Ranch

Creation 30 / 40 / 55 / 70

0456 Ranch

Dry Back: 30 / 40 / 55 / 70
Dry Back Ac: 55
Clic: 40 / 55 / 70
Clic Ac: 40 / 55

Details zu Formaten auf Seite 84

Rustic Wood

Honey Oak

Ultra Realistic Embossing

Creation 30 / 40 / 55 / 70

0441 Honey Oak

Dry Back: 30 / 40 / 55 / 70
Dry Back Ac: 55
Clic: 40 / 55 / 70
Clic Ac: 40 / 55

32 Kontraststärke des Designs:
Gering Mittel

Rustic Wood

White Lime

Ultra Realistic Embossing

Creation 30 / 40 / 55 / 70

0584 White Lime

Dry Back: 30 / 40 / 55 / 70
Dry Back Ac: 55
Clic: 40 / 55 / 70
Clic Ac: 40 / 55

Details zu Formaten auf Seite 84

Design Wood

Charming Oak

Smart Design*

Emboss in register

Creation 30 / 55

1278 Charming Oak Beige*

Dry Back: 30 / 55
Clic Ac: 55

1279 Charming Oak Grey*

Dry Back: 30 / 55
Clic Ac: 55

1714 Charming Oak Smoked*

Dry Back: 30 / 55

*Clic Acoustic - Bitte beachten Sie die zum Standardprodukt abweichenden Preise.

 Kontraststärke des Designs: Gering Mittel

Smart Design von Gerflor bietet eine doppelte Designvielfalt für einen Boden, der immer einzigartig aussieht.

Details zu Formaten auf Seite 84

Charming Oak Beige

Linear Wood

Smart Design

Ultra Realistic Embossing

Creation 55 / 70

1703 Linear Wood Nature

Dry Back: 55 / 70
Clic: 55 / 70
Clic Ac: 55

1701 Linear Wood Clear

Dry Back: 55 / 70
Clic: 55
Clic Ac: 55

1702 Linear Wood Honey

Dry Back: 55 / 70
Clic: 70

Smart Design von Gerflor bietet eine doppelte Designvielfalt für einen Boden, der immer einzigartig aussieht.

Details zu Formaten auf Seite 84

Creation: Linear Wood Clear / Mural Revela: Wood Clear

Herringbone

Ultra Realistic Embossing

Creation 55

1706 Aquinoah Honey*

Dry Back: 55
Clic Ac: 55

1707 Aquinoah Nature*

Dry Back: 55
Clic Ac: 55

1704 Aquinoah Blond*

Dry Back: 55
Clic Ac: 55

0347 Ballerina*

Dry Back: 55
Clic Ac: 55

0504 Twist*

Dry Back: 55
Clic Ac: 55

0503 Quartet*

Dry Back: 55
Clic Ac: 55

 Kontraststärke des Designs: Gering Mittel

*Bitte beachten Sie die zum Standardprodukt abweichenden Preise.

Details zu Formaten auf Seite 84

Ballerina

Parquetry

Hungarian Point

Ultra Realistic Embossing

Creation 55

1704 Aquinoah Blond*

Dry Back: 55

1706 Aquinoah Honey*

Dry Back: 55

Aquinoah Blond

 Kontraststärke des Designs: Gering Mittel

*Bitte beachten Sie die zum Standardprodukt abweichenden Preise.

Details zu Formaten auf Seite 84

Parquetry

Versailles

Creation 55

1750 Versailles Honey

Dry Back: 55

1751 Versailles Blond

Dry Back: 55

 Kontraststärke des Designs: Gering Mittel

Details zu Formaten auf Seite 84

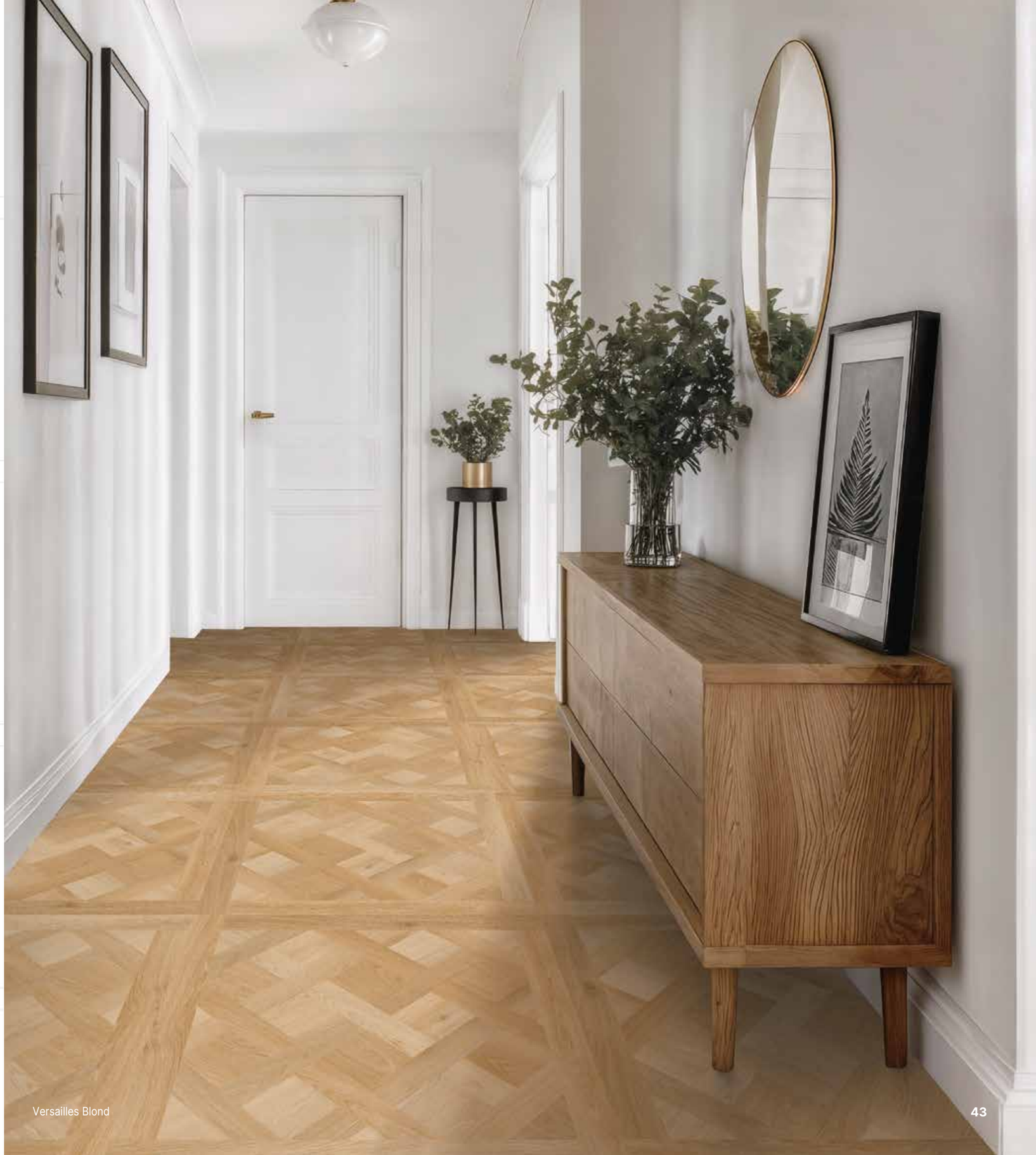

Versailles Blond

Curton Stone

Smart Design

Creation 30 / 40 / 55 / 70

1603 Curton Stone Clear

Dry Back: 30 / 40 / 55 / 70
Dry Back Ac: 55
Clic: 40 / 55 / 70
Clic Ac: 40 / 55

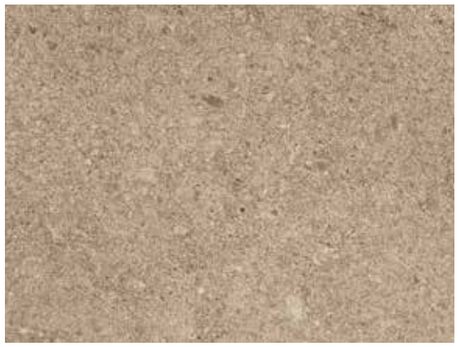

1604 Curton Stone Taupe

Dry Back: 30 / 40 / 55 / 70
Dry Back Ac: 55
Clic: 40 / 55 / 70
Clic Ac: 40 / 55

 Kontraststärke des Designs: Gering Mittel

Smart Design von Gerflor bietet eine doppelte Designvielfalt für einen Boden, der immer einzigartig aussieht.

Details zu Formaten auf Seite 84

Curton Stone Taupe

Stone

Etna

Creation 70

Etna Beige

1068 Etna Beige

Dry Back: 70

1069 Etna Dark

Dry Back: 70

Concrete

Stony

Creation 70

Stony Cream

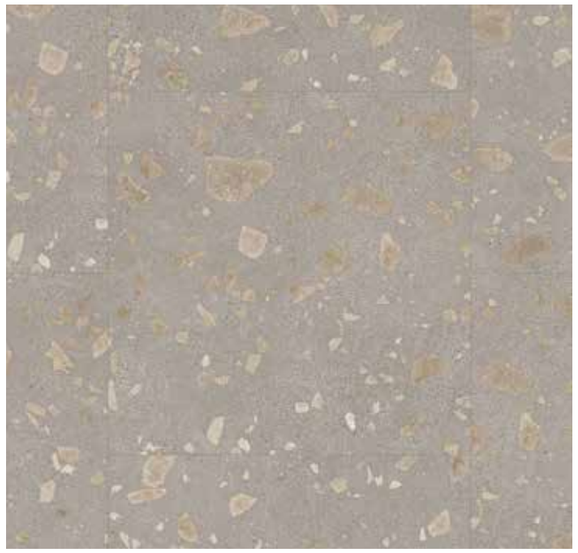

1575 Stony Cream

Dry Back: 70

1284 Urban Street Medium

Dry Back: 55 / 70
Clic: 70
Clic Ac: 55

1283 Urban Street Light

Dry Back: 55 / 70
Clic: 70
Clic Ac: 55

1565 Urban Street Cream

Dry Back: 55 / 70
Clic Ac: 55

Details zu Formaten auf Seite 84

Concrete

Backyard

Creation 30 / 40 / 55 / 70

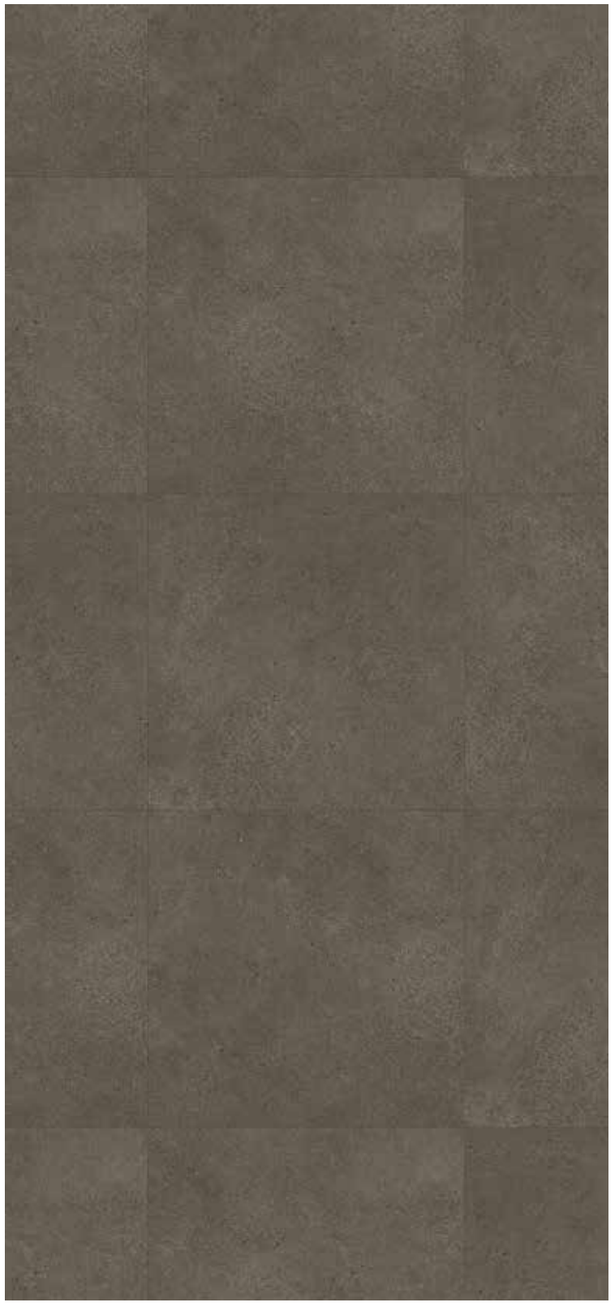

1711 Backyard Dark

Dry Back: 30 / 55 / 70
Clic: 70
Clic Ac: 40 / 55

1712 Backyard Light Beige

Dry Back: 30 / 55 / 70
Clic Ac: 40 / 55

1723 Backyard Grey

Dry Back: 70
Clic: 70

1713 Backyard Taupe

Dry Back: 30 / 55 / 70
Clic: 70
Clic Ac: 40 / 55

Details zu Formaten auf Seite 84

Creation: Backyard Taupe / Mural Revela: Concrete Cream

Concrete

Bloom Uni

Creation 30 / 40 / 55

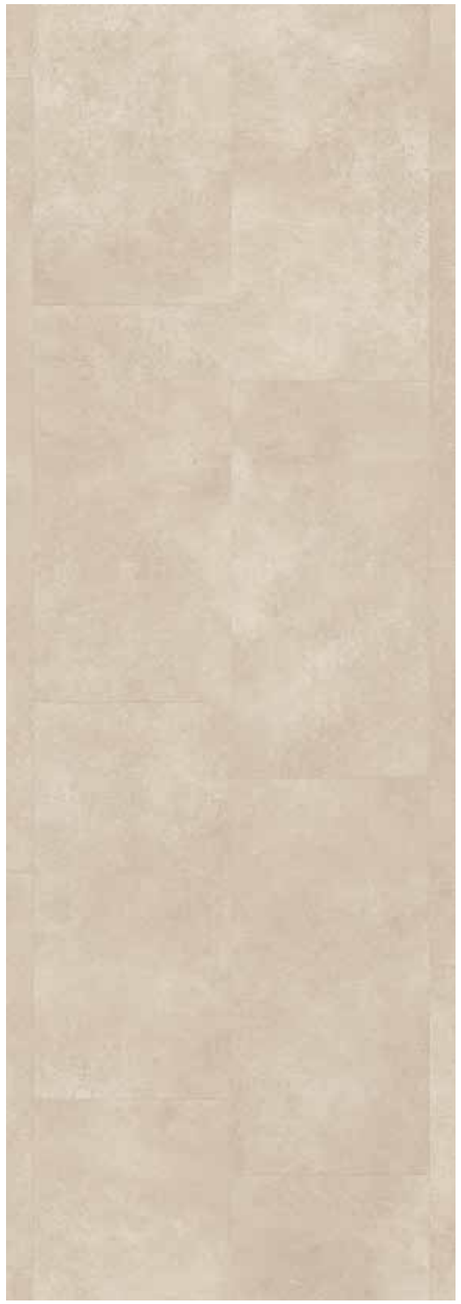

1600 Bloom Uni Cream

Dry Back: 30 / 40 / 55
Clic Ac: 40 / 55

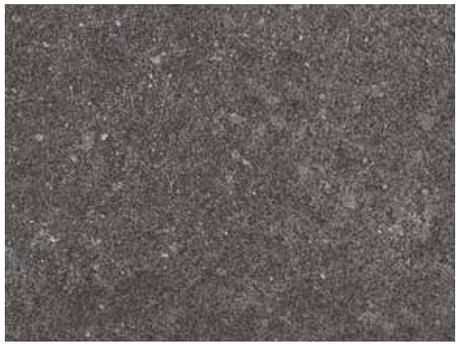

1601 Bloom Uni Dark

Dry Back: 30 / 40 / 55
Clic: 55
Clic Ac: 40 / 55

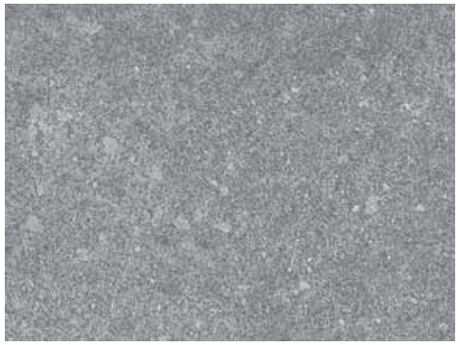

1602 Bloom Uni Pearl

Dry Back: 30 / 40 / 55
Clic: 55
Clic Ac: 40 / 55

1599 Bloom Uni Clear

Dry Back: 30 / 40 / 55
Clic: 55
Clic Ac: 40 / 55

Details zu Formaten auf Seite 84

Bloom Uni Pearl

Concrete

Dock

Creation 70

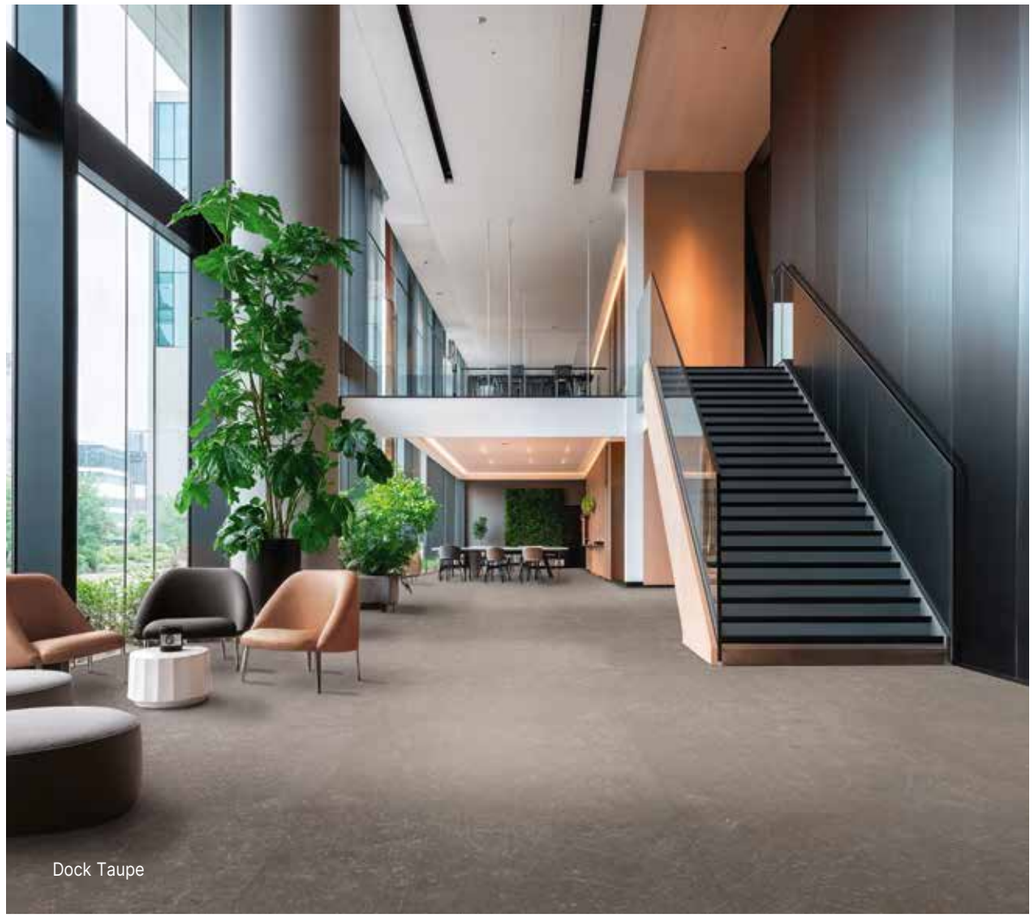

Dock Taupe

0087 Dock Taupe

Dry Back: 70

0085 Dock Grey

Dry Back: 70

Details zu Formaten auf Seite 84

Concrete

East Village

Creation 70

East Village / Linear Wood Clear

0522 East Village

Dry Back: 70

Concrete

Urban Street

Creation 55 / 70

1565 Urban Street Cream
Dry Back: 55 / 70
Clic Ac: 55

1283 Urban Street Light
Dry Back: 55 / 70
Clic: 70
Clic Ac: 55

1284 Urban Street Medium
Dry Back: 55 / 70
Clic: 70
Clic Ac: 55

1727 Urban Street Cobalt
Dry Back: 55 / 70

1726 Urban Street Amber
Dry Back: 55 / 70

Details zu Formaten auf Seite 84

Urban Street Light

Terrazzo

Confetti

Creation 55

1745 Confetti Cobalt

Dry Back: 55
Clic Ac: 55

1727 Urban Street Cobalt

Dry Back: 55 / 70

1744 Confetti Amber

Dry Back: 55
Clic Ac: 55

1726 Urban Street Amber

Dry Back: 55 / 70

Details zu Formaten auf Seite 84

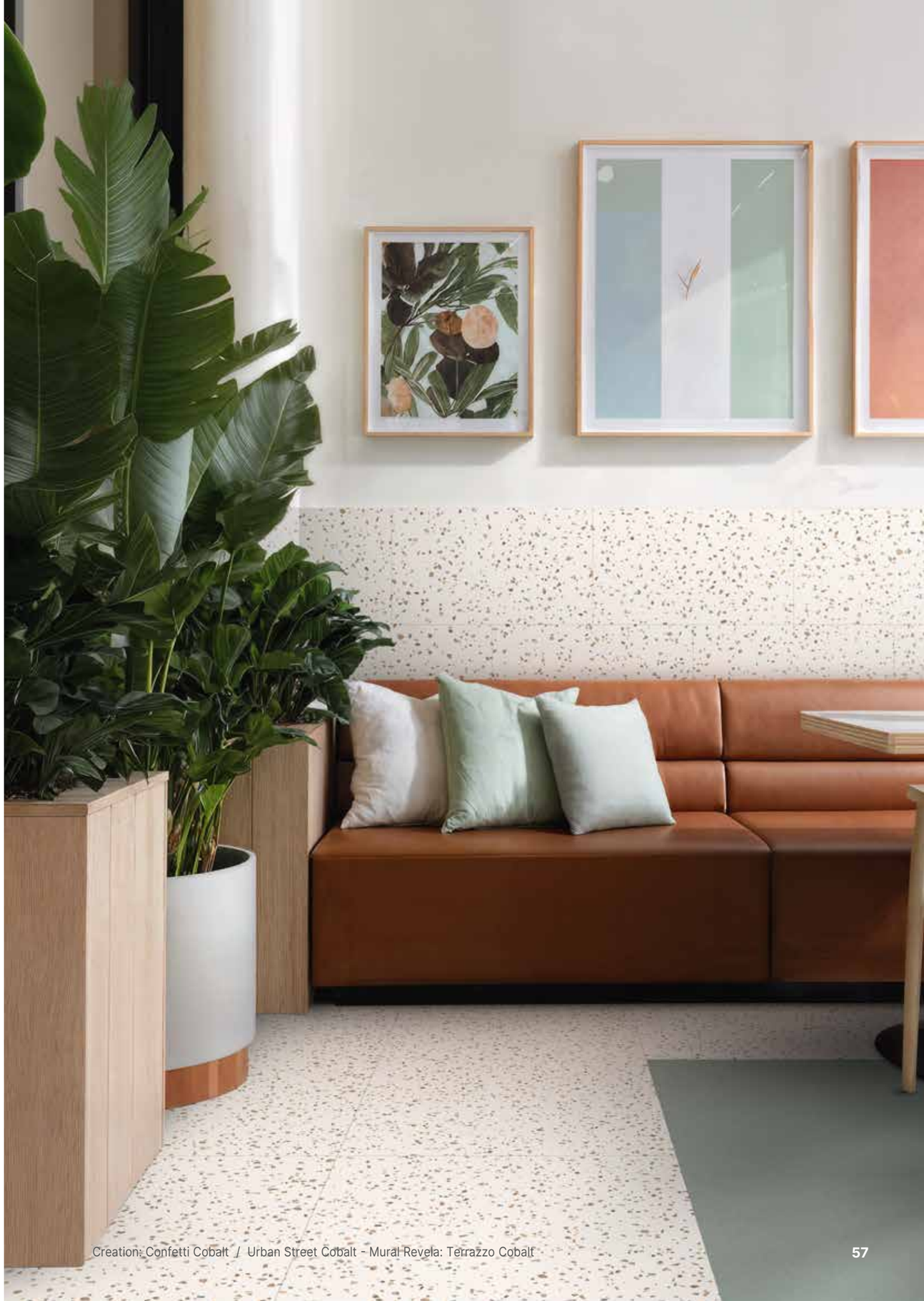

Creation: Confetti Cobalt / Urban Street Cobalt - Mural Revela: Terrazzo Cobalt

Terrazzo

Chips

Creation 70

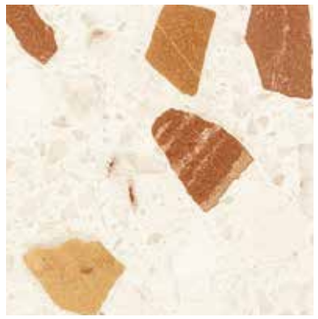

1724 Chips Amber

Dry Back: 70

1726 Urban Street Amber

Dry Back: 55 / 70

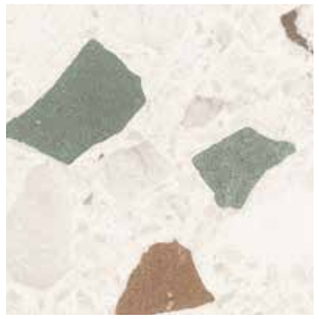

1725 Chips Cobalt

Dry Back: 70

1727 Urban Street Cobalt

Dry Back: 55 / 70

Details zu Formaten auf Seite 84

Urban Street Cobalt / Chips Cobalt

Geomectric Tile

Luna

Creation 55

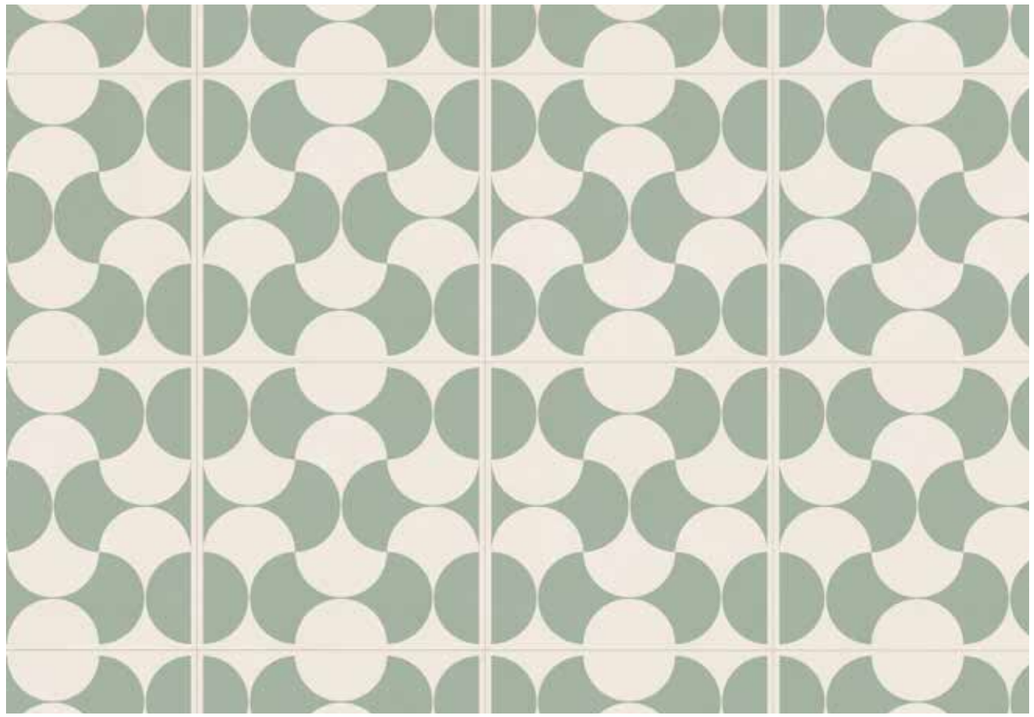

1749 Luna Cobalt

Dry Back: 55

Color scan scale: 1 / 10

1748 Luna Beige

Dry Back: 55

Color scan scale: 1 / 10

1747 Luna Amber

Dry Back: 55

 Kontraststärke des Designs: Gering Mittel

Details zu Formaten auf Seite 84

Lounge Oak Beige / Luna Amber

Geomectric Tile

Pop

Creation 70

1758 Pop

Dry Back: 70

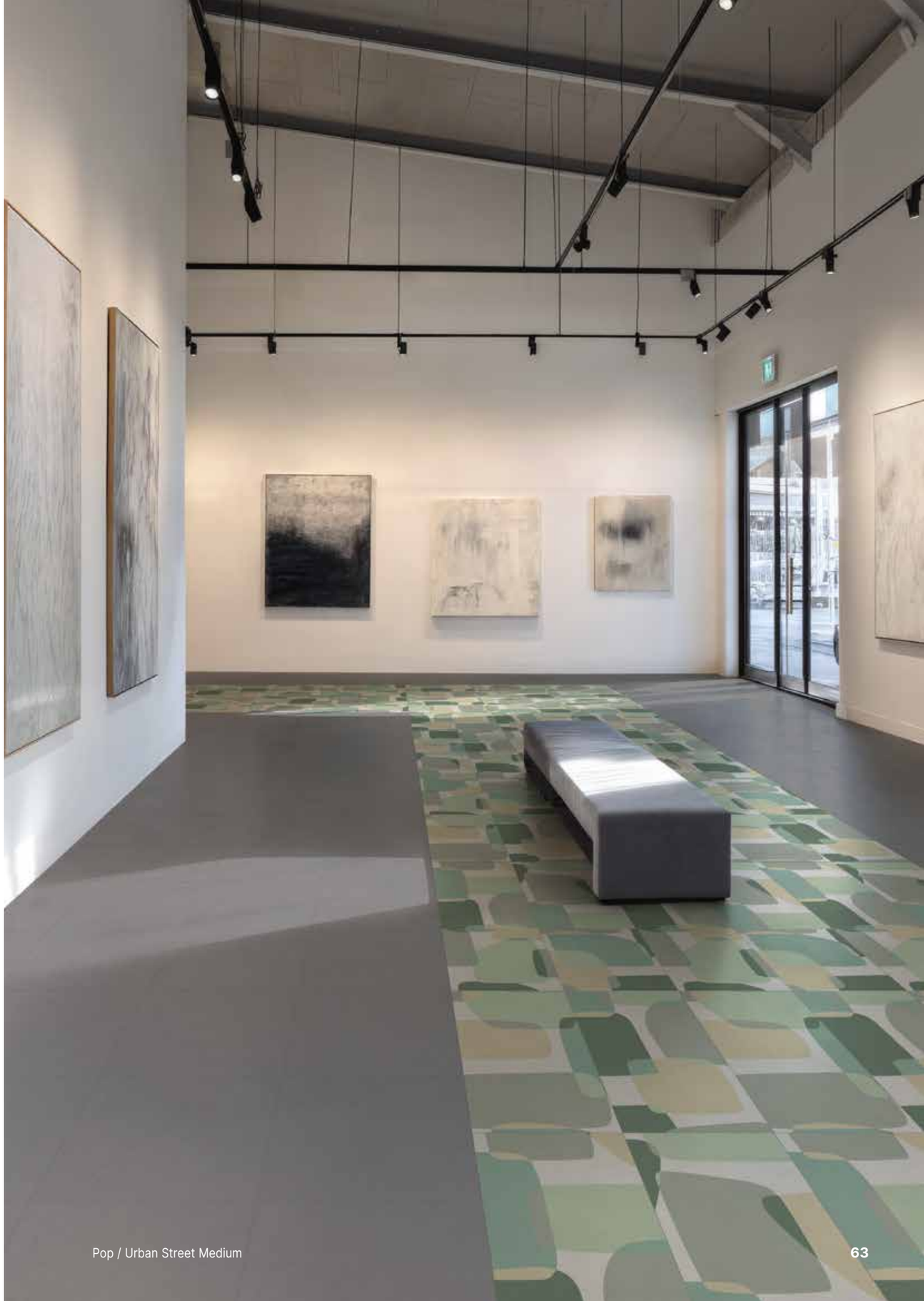

Details zu Formaten auf Seite 84

Luxurious Stone

Resin Marble

Smart Design

Creation 55

1757 Resin Marble

Dry Back: 55

1284 Urban Street Medium

Dry Back: 55 / 70
Clic: 70
Clic Ac: 55

1283 Urban Street Light

Dry Back: 55 / 70
Clic: 70
Clic Ac: 55

1565 Urban Street Cream

Dry Back: 55 / 70
Clic Ac: 55

Smart Design von Gerflor bietet eine doppelte Designvielfalt für einen Boden, der immer einzigartig aussieht.

Details zu Formaten auf Seite 84

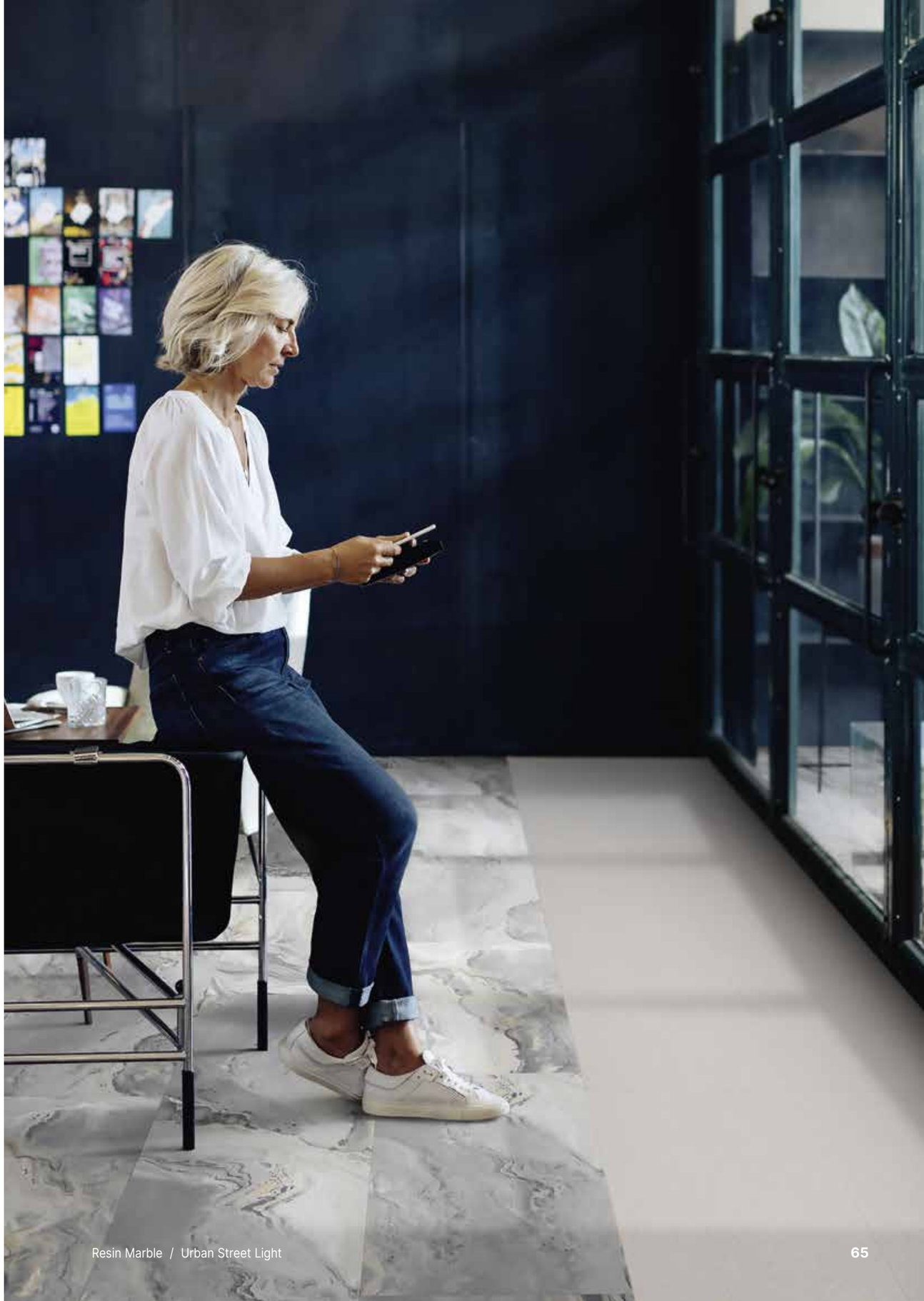

Resin Marble / Urban Street Light

Luxurious Stone

White Marble & Sahara Noir

Creation 55

1743 White Marble

Dry Back: 55
Clic Ac: 55

1742 Sahara Noir

Dry Back: 55

Details zu Formaten auf Seite 84

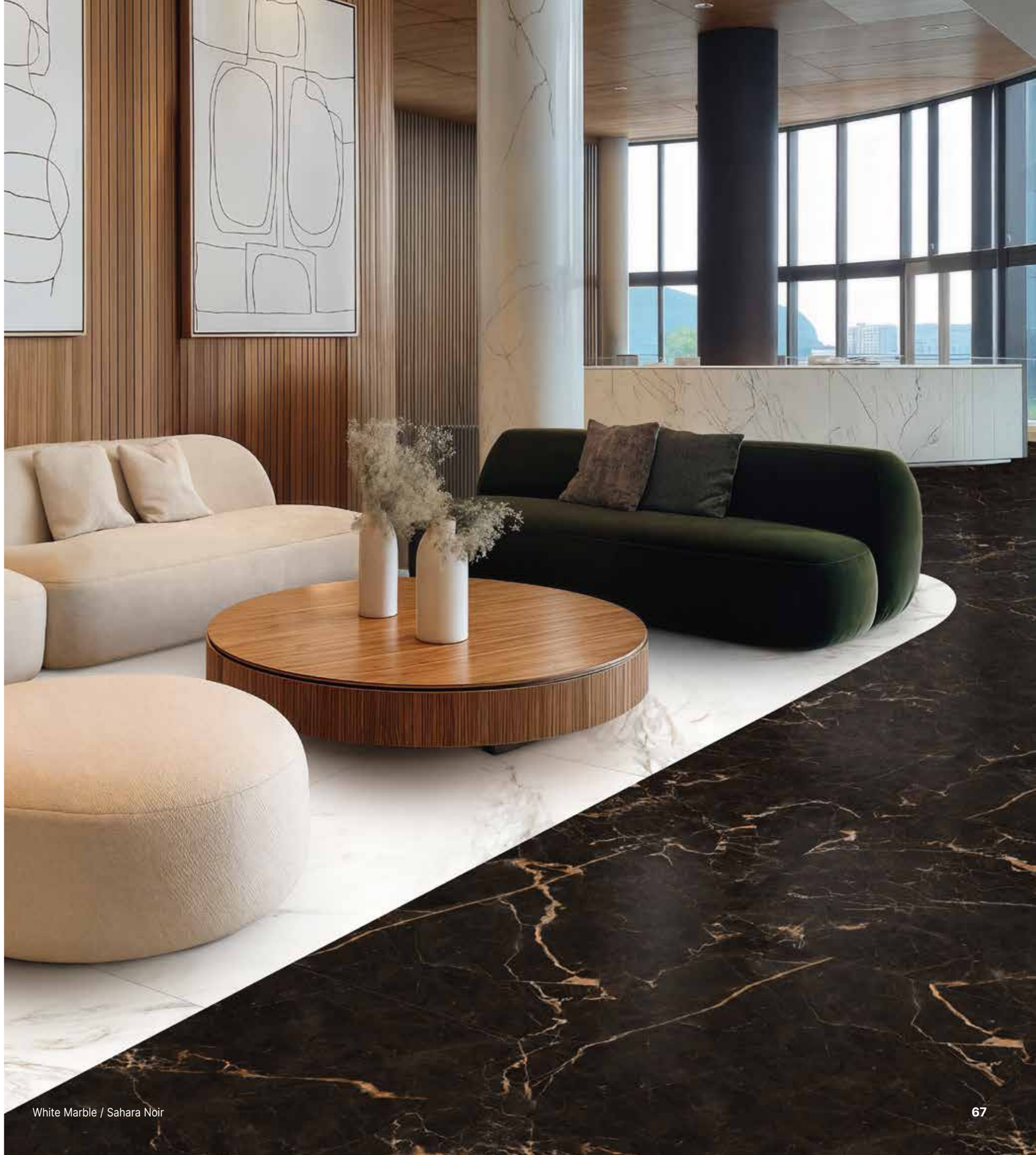

White Marble / Sahara Noir

Marble

Creation 70

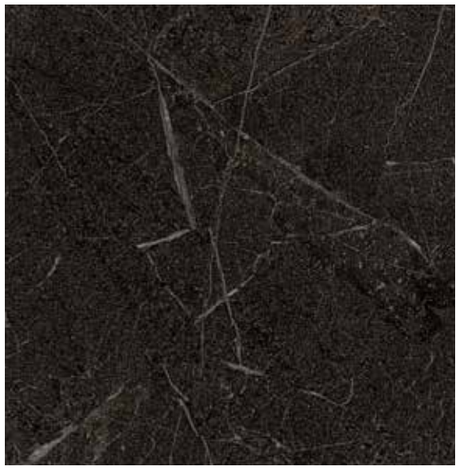

1722 Marble Black

Dry Back: 70
Clic: 70

1755 Marble Light Grey

Dry Back: 70

Marble Black / Marble Light Grey

Details zu Formaten auf Seite 84

Luxurious Stone

Paradiso

Creation 55

1729 Paradiso Bone

Dry Back: 55

1730 Paradiso Cream

Dry Back: 55

Paradiso Bone

Details zu Formaten auf Seite 84

Ultra-natürlicher **Look & Feel**

Jedes Design ist mit einer speziellen Prägung ausgestattet, die den Charakter des Dekors perfekt hervorhebt.

Scandinavian

Eine Oberfläche, deren Maserung sich linear entfaltet, unterstreicht die Ausrichtung der Holzfasern auf dezente Weise.

Authentic

Die Betonung der natürlich wirkenden wellen- und wirbelförmigen Holzmaserung macht die Oberfläche haptisch erlebbar.

Brushed

Eine rustikale Holzstruktur mit unregelmäßiger Oberfläche unterstreicht den ästhetischen Ausdruck des Bodenbelags.

Lounge Oak & Charming Oak

Die dekorsynchrone Oberfläche folgt perfekt der Dessinierung und sorgt für eine tolle Optik und fühlbare Konsistenz.

Stone

Es wird an die subtile Glätte von poliertem Stein oder Beton erinnert. Die Oberfläche zeichnet sich durch eine feine und gleichmäßige Textur aus.

Hammered

Die leicht körnige Struktur mit subtilen Unregelmäßigkeiten macht die Oberfläche vergleichbar mit echten Steinuntergründen.

Protecshield™ Zusätzlich zu diesen ultrarealistischen Prägungen überzeugt die Protecshield™-Oberfläche mit einem samtigen Touch, einem ultra-matten Erscheinungsbild, besonders guten Pflegeeigenschaften und einer Beständigkeit gegen Mikrokratzer.

Tamo Clear / Authentic emboss

Smart Design und Komfort

① ProtecShield™ - Oberflächenvergütung

- Langzeitschutz
  Beständig gegen Mikrokratzer
- Leichte Reinigung
  Geringer Einsatz von Wasser und chemischen Reinigungsmitteln
- Ultramatte Oberfläche

Protecshield™

② Smart Design

Erweiterte Variation des Dessins zur Minimierung der Wiederholungen

Classic

Smart Design > Mehr Dessinvielfalt

③ Mehr Komfort - Acoustic Top Layer

- Reduzierter Gehschall (im Raum)
- Fußwarme Böden
- Angenehmes Begehgefühl

④ Einfache Renovierung - Rigid Core

(Creation Clic und Clic Acoustic)

- Schnelle und leichte Verlegung
  Kaum Vorbereitung des Untergrunds
- Anwenderfreundliche Verlegung
  Fold-Down Interlocking-System
- Langlebig und strapazierfähig
  Reduzierter Einfluss von Temperaturschwankungen

⑤ Ruhe und Gelassenheit - Acoustic Back Layer

(Creation Acoustic und Clic Acoustic)

- Akustischer Komfort 19 dB
  Trittschall-Verbesserung
- Ergonomischer Komfort
  noch mehr Geh- und Stehkomfort

Für vielseitige Anforderungen

85
Farben

Vier Lösungen für jeden Einsatzbereich

Neubau — Renovierung

	Dry Back Komfort für Neubauten	Dry Back Acoustic Komfort und Akustik für Neubauten	Clic Komfort für die Renovierung	Clic Acoustic Komfort und Akustik für die Renovierung
23 - 31	Creation 30 2 mm / 0.30 mm			
23 - 32	Creation 40 2 mm / 0.40 mm		Creation 40 Clic 4.5 mm / 0.45 mm	Creation 40 Clic Acoustic (19 dB) 5.5 mm / 0.45 mm
33 - 42	Creation 55 2.5 mm / 0.55 mm	Creation 55 Acoustic (19 dB) 3.5 mm / 0.55 mm	Creation 55 Clic 5 mm / 0.55 mm	Creation 55 Clic Acoustic (19 dB) 6 mm / 0.55 mm
34 - 43	Creation 70 2.5 mm / 0.70 mm		Creation 70 Clic 5 mm / 0.70 mm	

Resin Marble / Urban Street Cream

Ökodesign

Neue Produktstandards durch hohen Anteil von mineralischen Rohstoffen und Recyclingmaterial

Creation Dry Back
Zusammensetzung

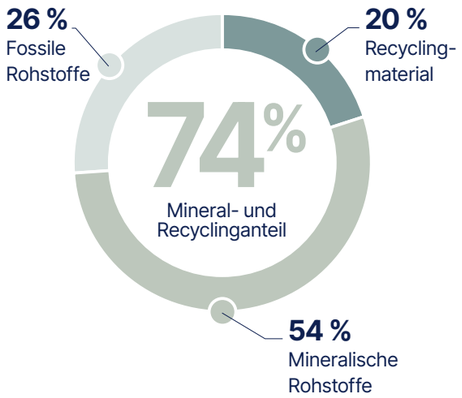

Creation Clic / Clic Acoustic
Zusammensetzung

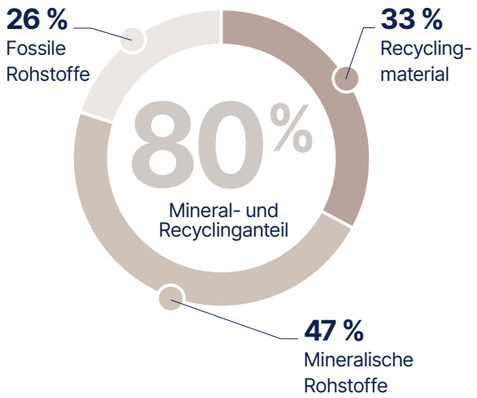

Mehr Transparenz, weniger Impact – kontinuierliche Verbesserung unserer EPD

55 Dry Back*

Zweitbeste Ökobilanz (LCA)

5 % niedriger als der Durchschnitt

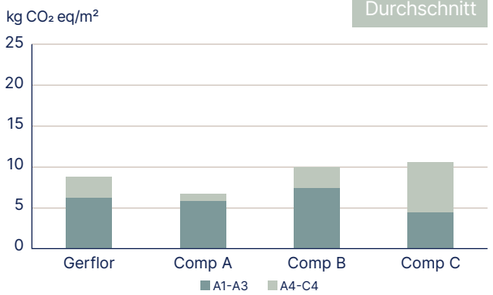

55 Clic Acoustic*

Beste Ökobilanz (LCA)

35 % niedriger als der Durchschnitt

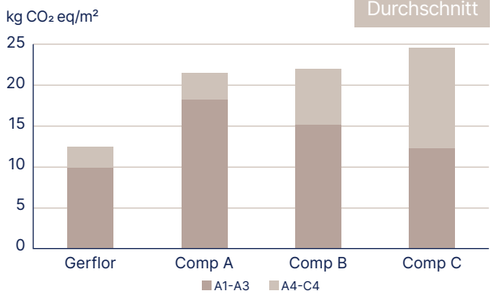

*Vergleich basierend auf der EPD über 25 Jahre mit 100 % Deponierung am Ende der Lebensdauer

Nachhaltige und effiziente Reinigung mit ProtecShield™

Reduzierter Wasserverbrauch

Reduzierter Bedarf an chemischen Reinigern

Reduzierter CO_2 Fußabdruck

Nachhaltigkeit beginnt beim Menschen

Verbesserte Raumluftqualität

TVOC <10 µg/m³
Keine Phthalate in unseren Fliesen und Planken

Verbesserte Raumakustik

Gehgeräusche unter 79 dB

Biophiles Design

Natürlichkeit, die man sieht und spürt

Mehr als nur Bodenbelag...

MDF Sockelleisten
farblich passend
5947 + Farbnummer
Clip x 30: 59480001

Vinyl Sockelleisten
farblich passend
6086 + Farbnummer
Kappe x 10: 60870001

Übergangsprofile
0642 + Farbnummer

Treppenprofil
E042 0001

Rampenprofil
0505 0001

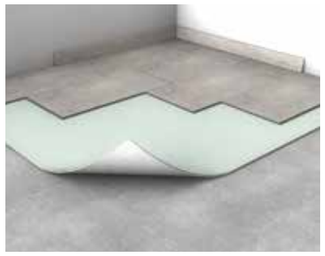

Dämmunterlagen
1698 0001 Smartfix - Creation 30/40/55
0704 0001 Acoustic Plus 19 dB - Creation 40/55/70 Clic
1798 0001 Acoustic 15 dB - Creation 40/55/70 Clic

Verlegeanleitung

	Creation Clic / Clic Acoustic	Creation Dry Back
Ebenheit des Untergrunds	Ebenheitsanforderungen: < 5 mm / 2 Meter Richtlatte < 1 mm / 20 cm Richtlatte	Ebenheitsanforderungen: < 5 mm / 2 Meter Richtlatte < 1 mm / 20 cm Richtlatte
Akklimatisierung	24 h	24 h
Verlegetemperatur	15° C < T < 30° C Bodentemperatur > 15° C	15° C < T < 26° C Bodentemperatur > 15° C
Dehnungsfuge	Von 5 bis 12 mm (von 5 bis 20 lfm)	-
Flächenunterteilung	Alle 20 lfm / Flächen > 400 qm	-
Verlegung auf keramischen Fliesen	< 8 mm breit / < 3 mm tief < 1 mm Unebenheiten (nur Clic Acoustic Version)	Spachtelmasse
Fußbodenheizung mit zirkulierendem Wasser: max. Temperatur 28° C	✓	✓
Wasserreversible Fußbodenheizung	✓	✓
Elektrische Fußbodenheizung	✗	✓
Direkte Sonneneinstrahlung	Ohne Klebstoff (Bodentemperatur < 60° C)	Verwendung von geeignetem Klebstoff*
Leichter Zuschnitt	++	+++
Wintergarten	✗	Verwendung von geeignetem Klebstoff*
Begehbar	Direkt nach der Verlegung	nach 48 h Stunden / nach 72 h Stunden möblierbar

* Bitte beachten Sie unsere Klebstoffempfehlung auf gerflor.de und kontaktieren bei Bedarf unsere Anwendungstechnik.

Komfort und Gesundheit

	Creation Clic / Clic Acoustic	Creation Dry Back
Begehgefühl	+++	+++
Raumschall (dB)	79	77
Trittschallverbes-serungsmaß (dB)	19 (Clic Acoustic Version)	4

Dämmunterlage

Trittschallverbesserung:
Smartfix Dämmunterlage + Creation 30/40/55 Dry Back: **16 dB**
Acoustic 15 dB + Creation 40/55/70 Clic: **15 dB**
Acoustic Plus 19 dB + Creation 40/55/70 Clic: **19 dB**

Bitte beachten Sie die Verlegeanleitungen auf gerflor.de

Komplette Produktübersicht

		Creation 30	Creation 40			Creation 55			Creation 70	
Code	**Farbname**	**Dry Back**	**Dry Back**	**Clic**	**Clic Acoustic**	**Dry Back**	**Clic**	**Clic Acoustic**	**Dry Back**	**Clic**
0577	**ALBION**	-	-	-	-	-	-	-	184×1219	212×1239
1704	**AQUINOAH BLOND**	184×1219	-	-	212×1239	184×1219 / HB : 152×762* / HP : 133×800*	212×1239	212×1239 / HB : 125×750*	-	-
1705	**AQUINOAH BROWN**	184×1219	-	-	212×1239	184×1219	-	212×1239	-	-
1706	**AQUINOAH HONEY**	184×1219	-	-	212×1239	184×1219 / HB : 152×762* / HP : 133×800*	212×1239	212×1239 / HB : 125×750*	-	-
1707	**AQUINOAH NATURE**	184×1219	-	-	212×1239	184×1219 / HB : 152×762*	212×1239	212×1239 / HB : 125×750*	-	-
1711	**BACKYARD DARK**	610×610	-	-	389×729	610×610	-	389×729	610×610	389×729
1723	**BACKYARD GREY**	-	-	-	-	-	-	-	610×610	389×729
1712	**BACKYARD LIGHT BEIGE**	610×610	-	-	389×729	610×610	-	389×729	610×610	-
1713	**BACKYARD TAUPE**	610×610	-	-	389×729	610×610	-	389×729	610×610	389×729
0347	**BALLERINA**	184×1219	184×1219	212×1239	212×1239	184×1219 / HB : 152×762*	212×1239	212×1239 / HB : 125×750*	184×1219	212×1239
1599	**BLOOM UNI CLEAR**	457×914	457×914	-	389×729	457×914	389×729	389×729	-	-
1600	**BLOOM UNI CREAM**	457×914	457×914	-	389×729	457×914	-	389×729	-	-
1601	**BLOOM UNI DARK**	457×914	457×914	-	389×729	457×914	389×729	389×729	-	-
1602	**BLOOM UNI PEARL**	457×914	457×914	-	389×729	457×914	389×729	389×729	-	-
0853	**BOSTONIAN OAK BEIGE**	184×1219	184×1219	-	212×1239	184×1219	-	212×1239	-	-
0851	**BOSTONIAN OAK HONEY**	184×1219	184×1219	-	212×1239	184×1219	-	212×1239	-	-
0850	**CEDAR BROWN**	230×1500	230×1500	240×1461	240×1461	230×1500	240×1461	240×1461	230×1500	240×1461
1605	**CEDAR DARK BROWN**	230×1500	230×1500	240×1461	240×1461	230×1500	240×1461	240×1461	230×1500	240×1461
1606	**CEDAR GOLDEN**	230×1500	230×1500	240×1461	240×1461	230×1500	240×1461	240×1461	230×1500	240×1461
1607	**CEDAR NATURAL**	230×1500	230×1500	240×1461	240×1461	230×1500	240×1461	240×1461	230×1500	240×1461
1278	**CHARMING OAK BEIGE***	184×1219	-	-	-	184×1219	-	212×1239	-	-
1279	**CHARMING OAK GREY***	184×1219	-	-	-	184×1219	-	212×1239	-	-
1714	**CHARMING OAK SMOKED***	184×1219	-	-	-	184×1219	-	-	-	-
1724	**CHIPS AMBER**	-	-	-	-	-	-	-	610×610	-
1725	**CHIPS COBALT**	-	-	-	-	-	-	-	610×610	-
1715	**CITY OAK BEIGE**	-	-	-	-	-	-	-	230×1500	240×1461
1716	**CITY OAK BROWN**	-	-	-	-	-	-	-	230×1500	-
1717	**CITY OAK DARK BROWN**	-	-	-	-	-	-	-	230×1500	240×1461
1718	**CITY OAK GREY**	-	-	-	-	-	-	-	230×1500	240×1461
1719	**CITY OAK HONEY**	-	-	-	-	-	-	-	230×1500	-
0556	**CLIFTON**	-	-	-	-	-	-	-	184×1219	-
1744	**CONFETTI AMBER**	-	-	-	-	610×610	-	389×729	-	-
1745	**CONFETTI COBALT**	-	-	-	-	610×610	-	389×729	-	-
1603	**CURTON STONE CLEAR**	457×914	457×914	389×729	389×729	457×914	389×729	389×729	457×914	389×729
1604	**CURTON STONE TAUPE**	457×914	457×914	389×729	389×729	457×914	389×729	389×729	457×914	389×729
0085	**DOCK GREY**	-	-	-	-	-	-	-	457×914	-
0087	**DOCK TAUPE**	-	-	-	-	-	-	-	457×914	-
0522	**EAST VILLAGE**	-	-	-	-	-	-	-	610×610	-
1068	**ETNA BEIGE**	-	-	-	-	-	-	-	457×914	-
1069	**ETNA DARK**	-	-	-	-	-	-	-	457×914	-
0441	**HONEY OAK**	184×1219	184×1219	212×1239	212×1239	184×1219	212×1239	212×1239	184×1219	212×1239
1701	**LINEAR WOOD CLEAR**	-	-	-	-	184×1219	212×1239	212×1239	184×1219	-
1702	**LINEAR WOOD HONEY**	-	-	-	-	184×1219	-	-	184×1219	212×1239
1703	**LINEAR WOOD NATURE**	-	-	-	-	184×1219	212×1239	212×1239	184×1219	212×1239
0455	**LONG BOARD**	184×1219	184×1219	212×1239	212×1239	184×1219	212×1239	212×1239	184×1219	212×1239
1272	**LOUNGE OAK BEIGE***	230×1500	230×1500	240×1461	240×1461	230×1500	240×1461	240×1461	230×1500	240×1461
1274	**LOUNGE OAK CHESTNUT***	230×1500	230×1500	240×1461	240×1461	230×1500	240×1461	240×1461	230×1500	240×1461
1271	**LOUNGE OAK GOLDEN***	230×1500	230×1500	240×1461	240×1461	230×1500	240×1461	240×1461	230×1500	240×1461
1273	**LOUNGE OAK NATURAL***	230×1500	230×1500	240×1461	240×1461	230×1500	240×1461	240×1461	230×1500	240×1461
1747	**LUNA AMBER**	-	-	-	-	610×610	-	-	-	-
1748	**LUNA BEIGE**	-	-	-	-	610×610	-	-	-	-
1749	**LUNA COBALT**	-	-	-	-	610×610	-	-	-	-
1722	**MARBLE BLACK**	-	-	-	-	-	-	-	914×914	389×729
1755	**MARBLE LIGHT GREY**	-	-	-	-	-	-	-	914×914	-
1720	**ONKA CARAMEL**	-	-	-	-	-	-	-	230×1500	240×1461
1721	**ONKA GREIGE**	-	-	-	-	-	-	-	230×1500	-
1056	**ONKA PEARL**	-	-	-	-	-	-	-	230×1500	240×1461
1729	**PARADISO BONE**	-	-	-	-	457×914	-	-	-	-
1730	**PARADISO CREAM**	-	-	-	-	457×914	-	-	-	-
1758	**POP**	-	-	-	-	-	-	-	496×996	-
0503	**QUARTET**	184×1219	184×1219	212×1239	212×1239	184×1219 / HB : 152×762*	212×1239	212×1239 / HB : 125×750*	184×1219	212×1239
1597	**QUARTET DARK BROWN**	184×1219	184×1219	212×1239	212×1239	184×1219	212×1239	212×1239	184×1219	212×1239
0870	**QUARTET HONEY**	184×1219	184×1219	212×1239	212×1239	184×1219	212×1239	212×1239	184×1219	212×1239
0545	**QUARTET NATURAL**	184×1219	184×1219	212×1239	212×1239	184×1219	212×1239	212×1239	184×1219	212×1239
0456	**RANCH**	184×1219	184×1219	212×1239	212×1239	184×1219	212×1239	212×1239	184×1219	212×1239
1757	**RESIN MARBLE**	-	-	-	-	496×996	-	-	-	-
1742	**SAHARA NOIR**	-	-	-	-	457×914	-	-	-	-
1708	**SAVAGE OAK GREIGE**	184×1219	-	-	212×1239	184×1219	-	212×1239	-	-
1709	**SAVAGE OAK HONEY**	184×1219	-	-	212×1239	184×1219	212×1239	212×1239	-	-
1710	**SAVAGE OAK SMOKED**	184×1219	-	-	-	184×1219	212×1239	212×1239	-	-
1575	**STONY CREAM**	-	-	-	-	-	-	-	610×610	-
1567	**TAMO CLEAR**	184×1219	184×1219	-	212×1239	184×1219	-	212×1239	-	-
1598	**TAMO CREAM**	184×1219	184×1219	-	212×1239	184×1219	-	212×1239	-	-
1568	**TAMO LIGHT BROWN**	184×1219	184×1219	-	212×1239	184×1219	-	212×1239	-	-
1561	**TAMO NATURAL**	184×1219	184×1219	-	212×1239	184×1219	-	212×1239	-	-
0504	**TWIST**	184×1219	184×1219	212×1239	212×1239	184×1219 / HB : 152×762*	212×1239	212×1239 / HB : 125×750*	184×1219	212×1239
1726	**URBAN STREET AMBER**	-	-	-	-	610×610	-	-	610×610	-
1727	**URBAN STREET COBALT**	-	-	-	-	610×610	-	-	610×610	-
1565	**URBAN STREET CREAM**	-	-	-	-	610×610	-	389×729	610×610	-
1283	**URBAN STREET LIGHT**	-	-	-	-	914×914	-	389×729	914×914	389×729
1284	**URBAN STREET MEDIUM**	-	-	-	-	914×914	-	389×729	914×914	389×729
1751	**VERSAILLES BLOND**	-	-	-	-	610×610	-	-	-	-
1750	**VERSAILLES HONEY**	-	-	-	-	610×610	-	-	-	-
0584	**WHITE LIME**	184×1219	184×1219	212×1239	212×1239	184×1219	212×1239	212×1239	184×1219	212×1239
1743	**WHITE MARBLE**	-	-	-	-	457×914	-	389×729	-	-

Code	Farbname	Vinyl Sockel-leisten	MDF Sockel-leisten	Übergangsprofil	Kontraststärke	Oberflächenprägung	NCS	LRV
0577	**ALBION**	6086S001	5947S001	0642C000	Mittel	SCANDINAVIAN	4020-Y30R	21.8
1704	**AQUINOAH BLOND**	6086S001	5947S001	0642C002	Gering	SCANDINAVIAN**	3020-Y20R	34.2
1705	**AQUINOAH BROWN**	6086S001	5947S001	0642C000	Gering	SCANDINAVIAN	6020-Y20R	16.9
1706	**AQUINOAH HONEY**	6086S001	5947S001	0642C003	Gering	SCANDINAVIAN**	4030-Y20R	22.7
1707	**AQUINOAH NATURE**	6086S201	5947S201	0642C000	Gering	SCANDINAVIAN**	5010-Y10R	26.9
1711	**BACKYARD DARK**	6086S001	5947S001	0642C015	Gering	HAMMERED	6502-Y	13.7
1723	**BACKYARD GREY**	6086S001	5947S001	0642C000	Gering	HAMMERED	3502-Y	36.0
1712	**BACKYARD LIGHT BEIGE**	6086S001	5947S001	0642C000	Gering	HAMMERED	3005-Y20R	46.0
1713	**BACKYARD TAUPE**	6086S001	5947S001	0642C019	Gering	HAMMERED	4005-Y20R	33.3
0347	**BALLERINA**	6086S008	5947S008	0642C008	Gering	SCANDINAVIAN**	4040-Y20R	28.4
1599	**BLOOM UNI CLEAR**	6086S094	5947S094	0642C017	Gering	HAMMERED	3500-N	38.2
1600	**BLOOM UNI CREAM**	6086S204	5947S204	0642C020	Gering	HAMMERED	2002-Y30R	49.2
1601	**BLOOM UNI DARK**	6086S092	5947S092	0642C015	Gering	HAMMERED	7500-N	10.9
1602	**BLOOM UNI PEARL**	6086S096	5947S096	0642C016	Gering	HAMMERED	4502-B	26.9
0853	**BOSTONIAN OAK BEIGE**	6086S017	5947S017	0642C013	Mittel	SCANDINAVIAN	4005-Y20R	36.7
0851	**BOSTONIAN OAK HONEY**	6086S019	5947S019	0642C006	Mittel	SCANDINAVIAN	4020-Y20R	29.8
0850	**CEDAR BROWN**	6086S024	5947S024	0642C001	Mittel	SCANDINAVIAN	5020-Y20R	21.3
1605	**CEDAR DARK BROWN**	6086S203	5947S203	0642C001	Mittel	SCANDINAVIAN	6010-Y30R	13.3
1606	**CEDAR GOLDEN**	6086S202	5947S202	0642C003	Mittel	SCANDINAVIAN	5020-Y30R	19.1
1607	**CEDAR NATURAL**	6086S025	5947S025	0642C002	Gering	SCANDINAVIAN	3010-Y20R	34.2
1278	**CHARMING OAK BEIGE**	6086S188	5947S188	0642C000	Gering	EIR - CHARMING OAK*	4010-Y50R	31.5
1279	**CHARMING OAK GREY**	6086S190	5947S190	0642C000	Gering	EIR - CHARMING OAK*	4010-Y50R	31.5
1714	**CHARMING OAK SMOKED**	6086S001	5947S001	0642C000	Gering	EIR - CHARMING OAK*	6005-Y20R	18.9
1724	**CHIPS AMBER**	6086S001	5947S001	0642C020	Gering	STONE	1502-Y	61.9
1725	**CHIPS COBALT**	6086S001	5947S001	0642C020	Gering	STONE	1502-G	58.2
1715	**CITY OAK BEIGE**	6086S001	5947S001	0642C002	Gering	SCANDINAVIAN	3020-Y20R	34.2
1716	**CITY OAK BROWN**	6086S001	5947S001	0642C000	Mittel	SCANDINAVIAN	5020-Y30R	20.1
1717	**CITY OAK DARK BROWN**	6086S001	5947S001	0642C024	Mittel	SCANDINAVIAN	7010-Y50R	11.2
1718	**CITY OAK GREY**	6086S001	5947S001	0642C000	Mittel	SCANDINAVIAN	6010-Y10R	19.4
1719	**CITY OAK HONEY**	6086S001	5947S001	0642C000	Mittel	SCANDINAVIAN	4020-Y30R	24.2
0556	**CLIFTON**	6086S144	5947S144	0642C004	Gering	SCANDINAVIAN	5010-Y10R	23.2
1744	**CONFETTI AMBER**	6086S001	5947S001	0642C000	Gering	STONE	1502-Y50R	61.7
1745	**CONFETTI COBALT**	6086S001	5947S001	0642C000	Gering	STONE	1500-N	66.5
1603	**CURTON STONE CLEAR**	6086S184	5947S184	0642C020	Gering	STONE	2005-Y30R	53.1
1604	**CURTON STONE TAUPE**	6086S178	5947S178	0642C021	Gering	STONE	4010-Y30R	34.4
0085	**DOCK GREY**	6086S001	5947S001	0642C000	Gering	HAMMERED	6500-N	20.1
0087	**DOCK TAUPE**	6086S001	5947S001	0642C000	Gering	HAMMERED	6005-Y50R	19.2
0522	**EAST VILLAGE**	6086S001	5947S001	0642C000	Gering	STONE	4502-G	22.0
1068	**ETNA BEIGE**	6086S001	5947S001	0642C019	Gering	HAMMERED	4005-Y80R	36.6
1069	**ETNA DARK**	6086S001	5947S001	0642C015	Mittel	HAMMERED	6502-R	12.9
0441	**HONEY OAK**	6086S033	5947S033	0642C006	Gering	AUTHENTIC	4020-Y20R	27.7
1701	**LINEAR WOOD CLEAR**	6086S001	5947S001	0642C000	Gering	SCANDINAVIAN	3010-Y30R	39.1
1702	**LINEAR WOOD HONEY**	6086S001	5947S001	0642C000	Gering	SCANDINAVIAN	5020-Y30R	18.0
1703	**LINEAR WOOD NATURE**	6086S001	5947S001	0642C000	Gering	SCANDINAVIAN	4020-Y30R	29.8
0455	**LONG BOARD**	6086S034	5947S034	0642C006	Mittel	BRUSHED	4010-Y30R	24.8
1272	**LOUNGE OAK BEIGE**	6086S168	5947S168	0642C002	Gering	EIR - LOUNGE OAK*	4010-Y30R	33.9
1274	**LOUNGE OAK CHESTNUT**	6086S192	5947S192	0642C004	Gering	EIR - LOUNGE OAK*	5010-Y30R	20.5
1271	**LOUNGE OAK GOLDEN**	6086S189	5947S189	0642C003	Gering	EIR - LOUNGE OAK*	5020-Y20R	23.8
1273	**LOUNGE OAK NATURAL**	6086S189	5947S189	0642C008	Gering	EIR - LOUNGE OAK*	4020-Y30R	30.2
1747	**LUNA AMBER**	6086S001	5947S001	0642C020	Gering	STONE	2020-Y20R	46.4
1748	**LUNA BEIGE**	6086S001	5947S001	0642C020	Gering	STONE	2005-Y10R	53.4
1749	**LUNA COBALT**	6086S001	5947S001	0642C020	Gering	STONE	2005-G50Y	46.9
1722	**MARBLE BLACK**	6086S001	5947S001	0642C023	Mittel	STONE	8000-N	7.5
1755	**MARBLE LIGHT GREY**	6086S001	5947S001	0642C000	Mittel	STONE	3500-N	39.9
1720	**ONKA CARAMEL**	6086S001	5947S001	0642C003	Mittel	SCANDINAVIAN	4020-Y20R	22.9
1721	**ONKA GREIGE**	6086S001	5947S001	0642C000	Mittel	SCANDINAVIAN	5005-Y20R	21.2
1056	**ONKA PEARL**	6086S120	5947S120	0642C000	Mittel	SCANDINAVIAN	4005-R20B	32.9
1729	**PARADISO BONE**	6086S001	5947S001	0642C020	Gering	STONE	2002-Y30R	54.6
1730	**PARADISO CREAM**	6086S001	5947S001	0642C000	Gering	STONE	3010-Y30R	45.9
1758	**POP**	6086S001	5947S001	0642C020	Mittel	STONE	2010-G	44.4
0503	**QUARTET**	6086S056	5947S056	0642C003	Gering	SCANDINAVIAN**	5020-Y20R	19.4
1597	**QUARTET DARK BROWN**	6086S073	5947S073	0642C024	Gering	SCANDINAVIAN	6020-Y40R	11.8
0870	**QUARTET HONEY**	6086S058	5947S058	0642C008	Gering	SCANDINAVIAN	3040-Y20R	28.2
0545	**QUARTET NATURAL**	6086S132	5947S132	0642C003	Gering	SCANDINAVIAN	6010-Y30R	16.7
0456	**RANCH**	6086S053	5947S053	0642C014	Gering	BRUSHED	5005-Y50R	23.5
1757	**RESIN MARBLE**	6086S001	5947S001	0642C000	Mittel	STONE	3502-B	30.9
1742	**SAHARA NOIR**	6086S001	5947S001	0642C000	Gering	STONE	8500-N	8.8
1708	**SAVAGE OAK GREIGE**	6086S001	5947S001	0642C000	Mittel	BRUSHED	5010-Y30R	23.3
1709	**SAVAGE OAK HONEY**	6086S001	5947S001	0642C000	Mittel	BRUSHED	5020-Y30R	22.4
1710	**SAVAGE OAK SMOKED**	6086S001	5947S001	0642C000	Mittel	BRUSHED	7005-Y20R	10.7
1575	**STONY CREAM**	6086S001	5947S001	0642C000	Mittel	STONE	4502-Y	33.4
1567	**TAMO CLEAR**	6086S168	5947S168	0642C006	Gering	AUTHENTIC	3020-Y20R	34.7
1598	**TAMO CREAM**	6086S193	5947S193	0642C005	Gering	AUTHENTIC	2010-Y20R	44.0
1568	**TAMO LIGHT BROWN**	6086S202	5947S202	0642C003	Gering	AUTHENTIC	5020-Y30R	17.9
1561	**TAMO NATURAL**	6086S016	5947S016	0642C004	Gering	AUTHENTIC	5010-Y30R	24.8
0504	**TWIST**	6086S039	5947S039	0642C011	Gering	AUTHENTIC**	3010-Y30R	38.9
1726	**URBAN STREET AMBER**	6086S001	5947S001	0642C000	Gering	HAMMERED	4020-Y30R	30.0
1727	**URBAN STREET COBALT**	6086S001	5947S001	0642C000	Gering	HAMMERED	4010-B70G	31.3
1565	**URBAN STREET CREAM**	6086S001	5947S001	0642C000	Gering	HAMMERED	2005-Y20R	49.1
1283	**URBAN STREET LIGHT**	6086S094	5947S094	0642C017	Gering	HAMMERED	3502-R	42.3
1284	**URBAN STREET Mittel**	6086S180	5947S180	0642C016	Mittel	HAMMERED	4502-R	26.5
1751	**VERSAILLES BLOND**	6086S001	5947S001	0642C000	Gering	STONE	3020-Y20R	35.0
1750	**VERSAILLES HONEY**	6086S189	5947S189	0642C008	Gering	STONE	4020-Y20R	30.2
0584	**WHITE LIME**	6086S074	5947S074	0642C025	Gering	SCANDINAVIAN	4005-Y20R	36.0
1743	**WHITE MARBLE**	6086S001	5947S001	0642C000	Gering	STONE	1002-B50G	70.6

* Bitte beachten Sie die zum Standardprodukt abweichenden Preise
** Oberflächenprägung «Natural» bei Creation 55 HB Clic Acoustic

Verpackung

Format (mm)	Planken/ Fliesen Paket	m²/Paket	m²/Palette
Creation 30			
184×1219	15	3.36	241.92
230×1500	11	3.8	250.8
457×914	9	3.76	248.16
610×610	9	3.35	234.5
Creation 40			
184×1219	21	4.71	263.76
230×1500	13	4.49	255.93
457×914	11	4.6	230
Creation 40 Clic			
212×1239	8	2.1	113.5
240×1461	7	2.45	117.6
389×729	7	1.98	107.1
Creation 40 Clic Acoustic			
212×1239	8	2.1	100.8
240×1461	6	2.1	100.8
389×729	7	1.98	101.1
Creation 55			
184×1219	15	3.36	215
230×1500	9	3.11	214.6
HB 152×762	33	3.82	213.9
HP 133×800	30	3.2	179.24
457×914	9	3.76	218.08
496×996	8	3.96	213.84
610×610	9	3.35	187.6
914×914	5	4.18	192.28
Creation 55 Clic			
212×1239	7	1.84	104.8
240×1461	6	2.1	100.8
389×729	6	1.7	101.99
Creation 55 Clic Acoustic			
212×1239	7	1.84	93.84
240×1461	5	1.75	94.5
HB 125×750	16	1.5	84
389×729	6	1.7	96.9
Creation 70			
184×1219	15	3.37	215.54
230×1500	9	3.11	205.3
457×914	9	3.76	203
496×996	8	3.96	213.84
610×610	9	3.35	187.6
914×914	5	4.18	204.8
Creation 70 Clic			
212×1239	7	1.84	104.8
240×1461	6	2.1	100.8
389×729	6	1.7	102

HP: Hungarian Point - Ungarisches Fischgrät
HB: Herringbone - Klassisches Fischgrät
Alle Infos auf gerflor.de

Technische Daten

			Creation 30	Creation 40	Creation 40 Clic	Creation 40 Clic Acoustic	Creation 55	Creation 55 Clic	Creation 55 Clic Acoustic		Creation 70		Creation 70 Clic
Beschreibung											Arte	Design	
Gesamtdicke	EN ISO24346	mm	2.00	2.00	4.50	5.50	2.50	5.00	6.00		2.50		5
Dicke der Nutzschicht	EN ISO24340	mm	0.30	0.40	0.45	0.45	0.55	0.55	0.55		0.70		0.70
Format Planken/Fliesen Planken-/Fliesenanzahl pro Karton / m² pro Karton	EN ISO 24342	mm	184.15×1219.2 15 / 3.36 230×1500 11 / 3.80 457.2×914.4 9 / 3.76 609.6×609.6 9 / 3.35	184.15×1219.2 21 / 4.71 230×1500 13 / 4.49 457.2×914.4 11 / 4.6	212×1238.8 8 / 2.10 239.6×1460.8 7 / 2.45 388.8×728.7 7 / 1.98	212×1238.8 8 / 2.10 239.6×1460.8 6 / 2.10 388.8×728.7 7 / 1.98	184 × 1219 15 / 3.36 230 × 1500 9 / 3.11 457 × 914 9 / 3.76 496 × 996 8 / 3.96 610 × 610 9 / 3.35 914 × 914 5 / 4.18 152 × 762 33 / 3.82 133 × 800 30 / 3.20	212×1238.8 7 / 1.84 239.6×1460.8 6 / 2.10 388.8×728.7 6 / 1.70	212×1238.8 7 / 1.84 239.6×1460.8 5 / 1.75 388.8×728.7 6 / 1.70	125×750 16 / 1.5	184.15 × 1219.2 15 / 3.37 496.5 × 996.5 8 / 3.96	230 × 1500 9 / 3.11 457.2 × 914.4 9 / 3.76 609.6 × 609.6 9 / 3.35 914.4 × 914.4 5 / 4.18	212 × 1238.8 7 / 1.84 239.6 × 1460.8 6 / 2.10 388.8 × 728.7 6 / 1.70
Klassifizierung													
Produktnorm	-	-	EN ISO 10582	EN ISO 10582			EN ISO 10582				EN ISO 10582		
Europäische Klassifizierung	EN ISO 10874	Klasse	23 - 31	23 - 32			33 - 42				34 - 43		
Brandverhalten	EN 13 501-1	Klasse	Bfl-s1	Bfl-s1			Bfl-s1				Bfl-s1		
Begehaufladung	EN 1815	kV	< 2	< 2			< 2				< 2		
Rutschhemmung[1]	DIN 51130	Klasse	R10	R10			R10				R10		
Technische Eigenschaften													
Verschleißverhalten	EN 660.2	mm³	≤ 2.0	≤ 2.0			≤ 2.0				≤ 2.0		
Bindemittelgehalt	EN ISO 10582	Typ	I	I			I				I		
Raumschall	NF S 31074	dB	77	77	79	79	77	79	79		77		79
Trittschallverbesserungsmaß	EN ISO 717-2	dB	4	4	4	19	4	4	19		4		4
Maßstabilität (Norm)	EN ISO 23999	%	≤ 0.25	≤ 0.25	≤ 0.15	≤ 0.15	≤ 0.25	≤ 0.15	≤ 0.15		≤ 0.25		≤ 0.15
Resteindruck	-	mm	≃ 0.10	≃ 0.10	≃ 0.05	≃ 0.05	≃ 0.10	≃ 0.05	≃ 0.05		≈ 0.10		≈ 0.05
Stuhlrolleneignung (Typ W)	ISO 4918	-	OK	OK			OK				OK		
Wämeleitfähigkeit	EN ISO 10456	W/(m.K)	0.25	0.25			0.25				0.25		
Lichtechtheit	EN 20 105 - B02	Stufe	≥ 6	≥ 6			≥ 6				≥ 6		≥ 6
Oberflächenvergütung	-	-	ProtecShield™	ProtecShield™			ProtecShield™				ProtecShield™		ProtecShield™
Verhalten gegenüber Chemikalien [2]	EN ISO 26987	-	Sehr gut	Sehr gut			Sehr gut				Sehr gut		Sehr gut
Umwelt													
Recyclinganteil	-	%	35	35	33	33	35	33	33		20	35	33
Recycelbarkeit	-	%	100	100			100				100		100
Raumluftqualität													
TVOC nach 28 Tagen	ISO 16000-6	Mikrogramm / m³	< 10	< 10			< 10				< 10		< 10
Floorscore®	-	-	OK	OK			OK			-	OK		
Indoor Air Comfort Gold, Floorscore®	-	-	-	-	OK		OK				-	-	-
CE Kennzeichnung													
CE	EN 14041	-											

(1) Schiefe Ebene (2) Beständig gegenüber nicht färbenden alkoholhaltigen Handdesinfektionsmitteln, Haushaltschemikalien und verdünnten Säuren und Laugen bei kurzzeitiger Einwirkung.

WICHTIG: Die in diesem Dokument enthaltenen Informationen sind ab dem 01.11.2025 gültig und können jederzeit ohne Vorankündigung geändert werden. Im Rahmen der sich ständig ändernden Technologien sind unsere Kunden dafür verantwortlich, sich vor jeder Nutzung bei Gerflor zu vergewissern, dass dieses Dokument die gültige Version ist.

Bitte verwenden Sie aktuelle Dokumente!
gerflor.de/creation-td

Creation 30/40/55/70

gerflor.de / follow us

Z0046392

Cover design: Tamo Clear - Non-contractual pictures including AI visuals - RC Lyon B 726 580 152 - jpe - 11/2025 - Z0046392 - Indicative documentation cost: 3 €

we **care** / we **act** our commitments for **2030**

climate

-30% CO_2
scopes 1, 2, 3
in tons eq. CO_2, vs 2019
Science Based Targets[1]

resources

75%
biobased, mineral
and recycled content[2]

30%
recycled content[3]

circularity

65 000 tons
annual volume recycled[4]

45%
looselay[5]

health & well-being

100%
products better than
Indoor Air Quality
standards[6]

95%
sales covered by EPD[7]

people

30%
women[8]

40%
internal mobility[9]

Towards 0
accident[10]

Weitere Informationen: 1. Scopes 1, 2 und 3 in absoluten Werten, marktbasiert, gemäß SBTi (Science Based Targets Initiative). 2. Durchschnittlicher Rohstoffanteil der Boden- und Wandbeläge, nach Gewicht, inkl. 15 % natürlichem Mineralsalz als Rohstoff bei der Vinyl-Herstellung (vgl. 2024: 71 %). 3. Durchschnittlicher Recyclinganteil in den Boden- und Wandbelägen aus Vinyl, nach Gewicht (vgl. 2024: 21 %). 4. Recyceltes Material in unseren Werken und Recyclinganlagen (vgl. 2024: 59.040 t). 5. Anteil der nicht zu verklebenden Boden- und Wandprodukte, leichter Rückbau für einfache Wiederverwertung oder Recycling (vgl. 2024: 40 %). 6. Vinyl- und Linoleumprodukte von Gerflor sind nahezu emissionsfrei (TVOC ≤ 100 Mikrogramm/m³ nach 28 Tagen). 7. Anteil der Boden- und Wandbeläge mit Environmental Product Declaration (EPD) (vgl. 2024: 44 %). 8. Frauenanteil in unserer Belegschaft inkl. Führungskräfte (vgl. 2024: 26 bzw. 27 %). 9. Anteil der offenen Stellen, die intern besetzt werden (vgl. 2024: 25 %). 10. Anzahl der Unfälle mit Ausfallzeiten pro einer Million geleisteter Arbeitsstunden < 3 (vgl. 2024: 8,9).

Gerflor®